

- COND. IMPULSIÓN
- COND. RETORNO
- UTA

La propiedad		PROYECTO BÁSICO Y DE EJECUCIÓN PARA LA REFORMA DE LA PLANTA S2 Y NUEVO RADIOQUIRÓFANO EN EL EDIFICIO DE ONCOLOGÍA RADIOTERÁPICA DEL HU120			
		Emplazamiento HOSPITAL UNIVERSITARIO 12 DE OCTUBRE, MADRID.			
El Arquitecto		PASARELA PLANTA CUBIERTA			
					
Fdo. Pablo Notari Oviedo					
		Fecha	Control	Escala	Plano N°.
		SEPTIEMBRE 2022	08/09/22	INDICADAS (A3 INDICADAS)	2.E.8
		Clave Proyecto:	Fichero:		
		XXX	2.E.8_PASARELA.dwg	DIN A1	

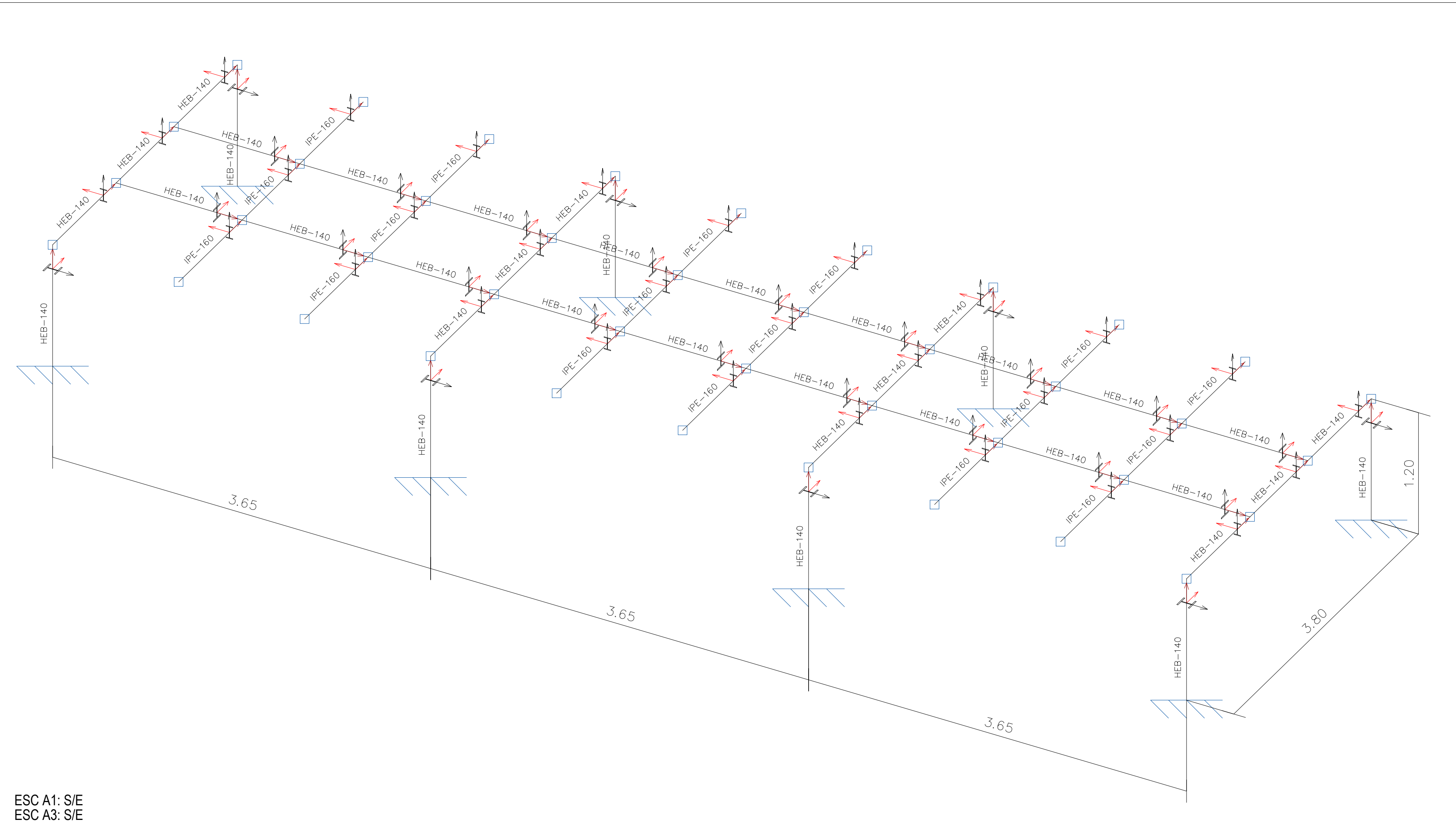

ESC A1: S/E
ESC A3: S/E

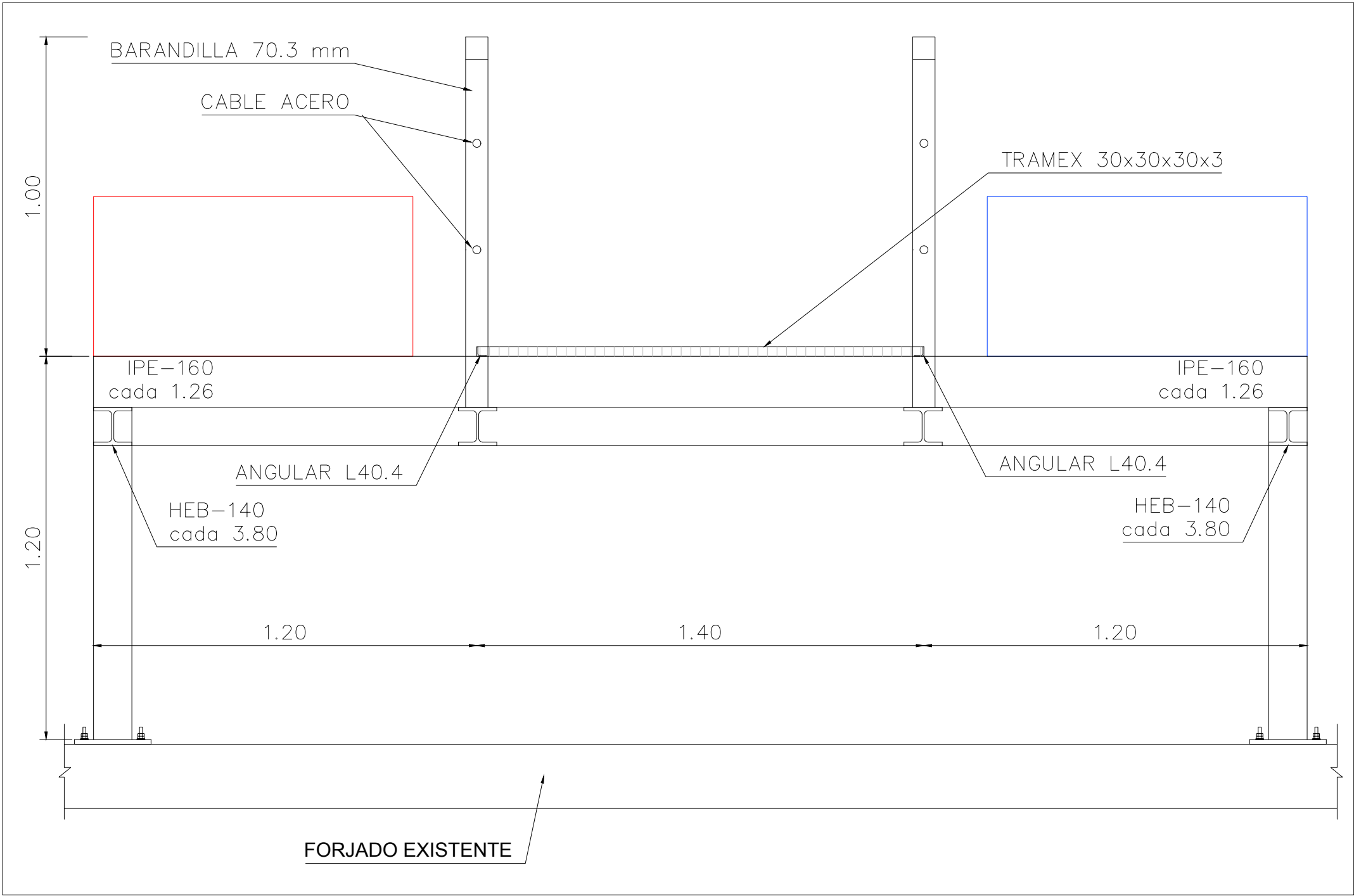

SECCIÓN A-A
ESC A1: 1/15
ESC A3: 1/30

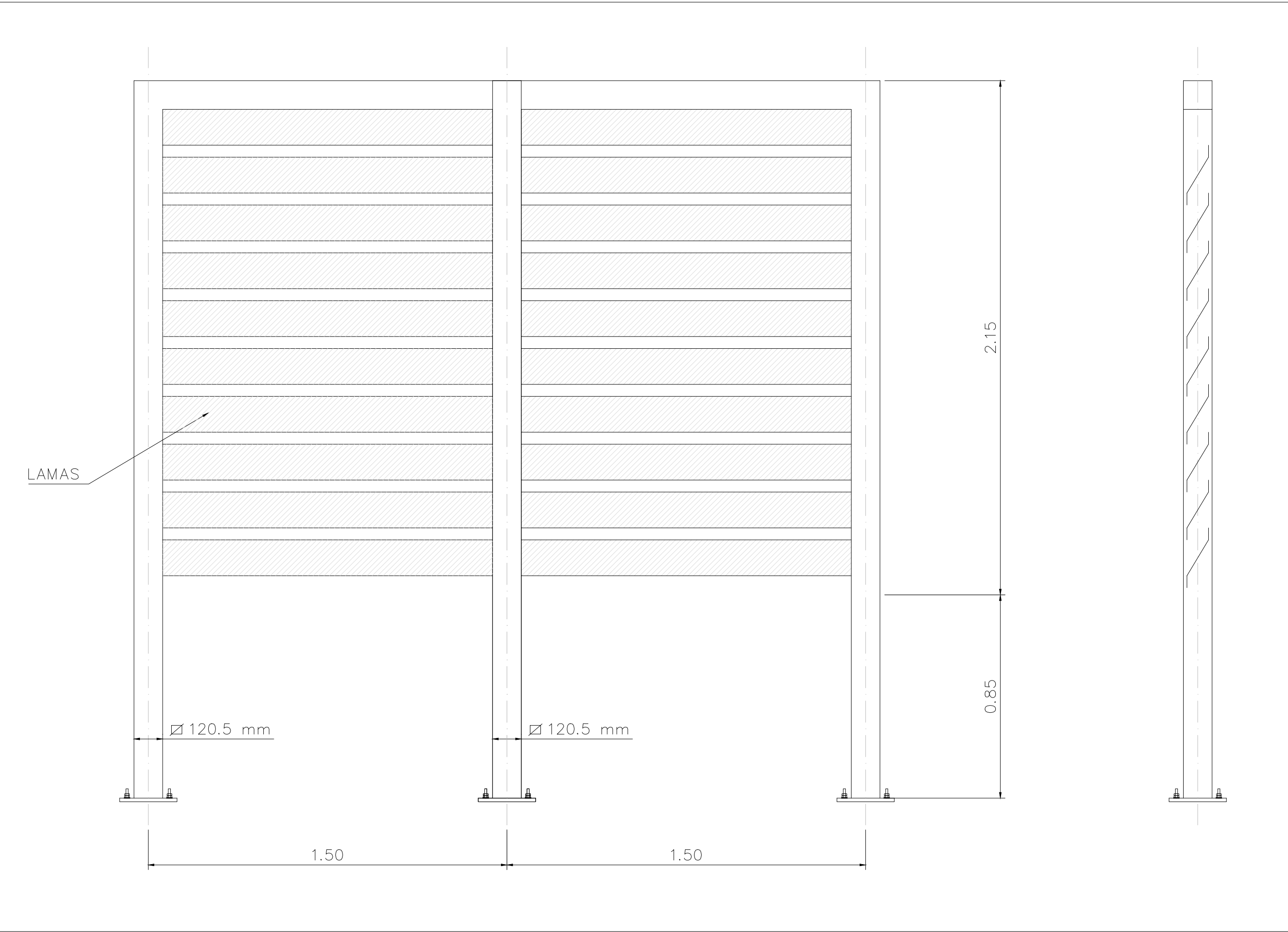

PANTALLA DE OCULTACION
ESC A1: 1/15
ESC A3: 1/30

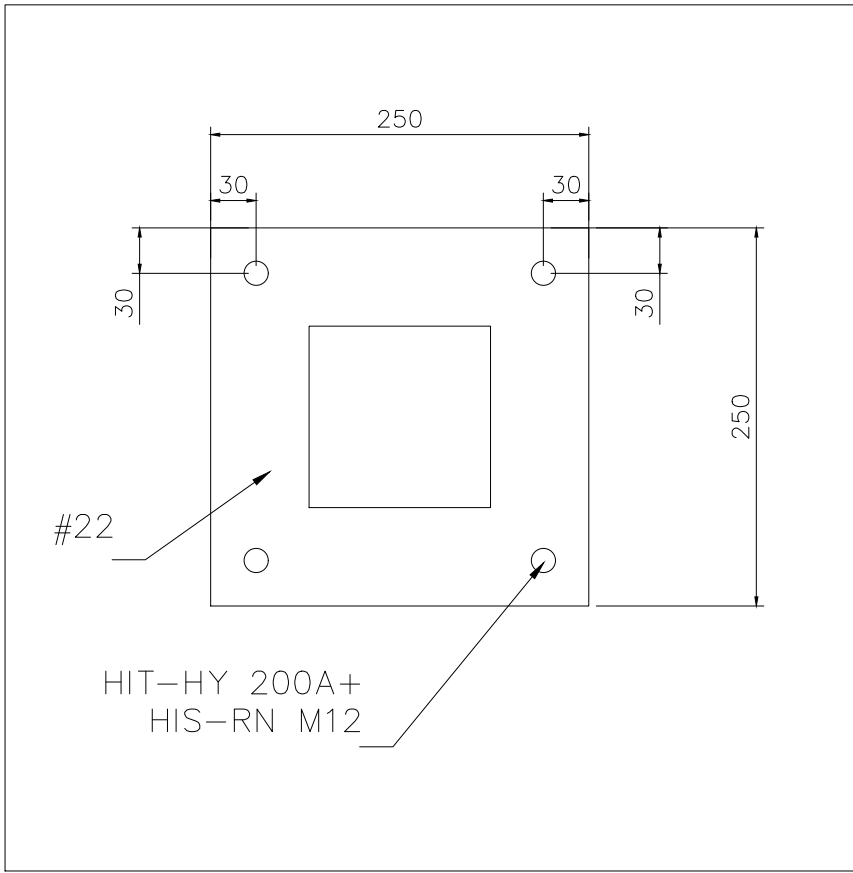

DETALLE PLACA DE ANCLAJE PANTALLA
ESC A1: 1/5
ESC A3: 1/10

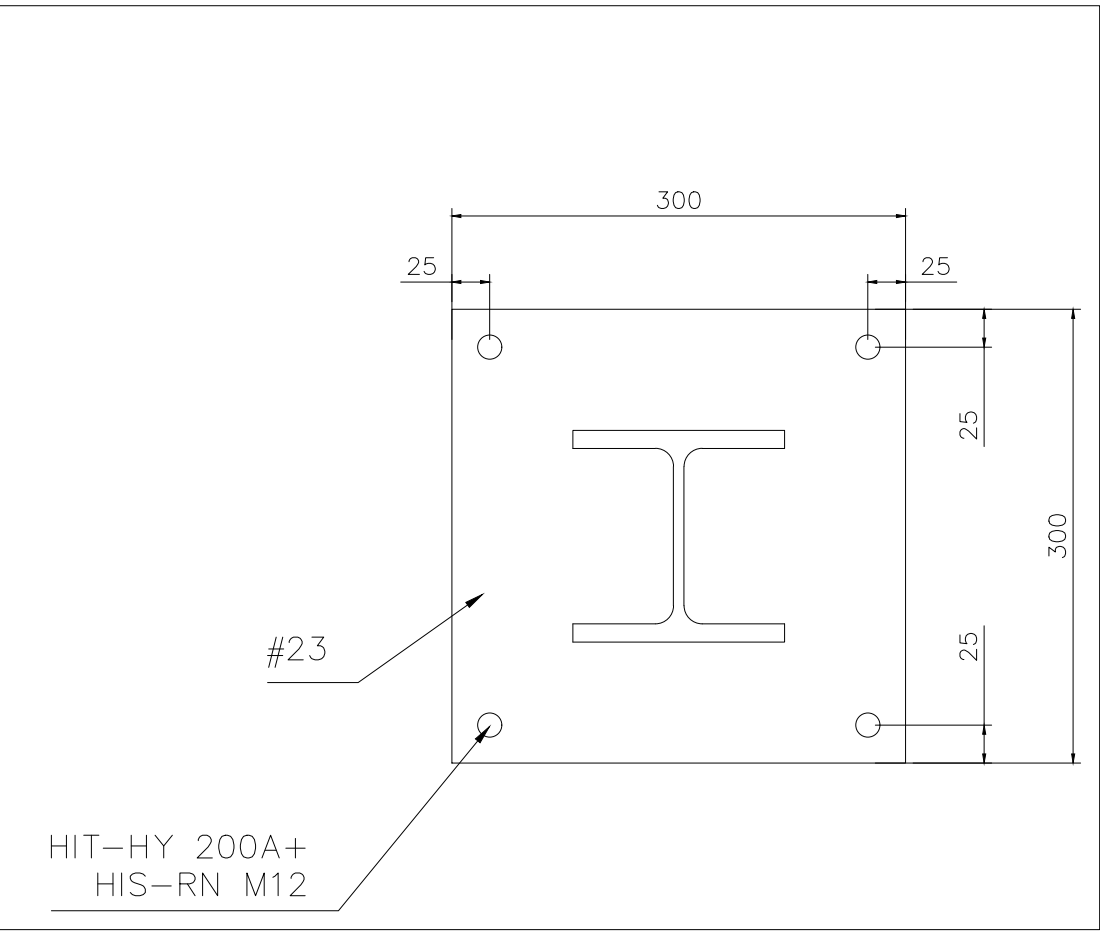

DETALLE PLACA DE ANCLAJE PASARELA
ESC A1: 1/5
ESC A3: 1/10
*NOTA: PLACAS DE ANCLAJE COINCIDENTES CON PILARES
ACERO ESTRUCTURAL S-275 JR

La propiedad		PROYECTO BÁSICO Y DE EJECUCIÓN PARA LA REFORMA DE LA PLANTA S2 Y NUEVO RADIOQUIRÓFANO EN EL EDIFICIO DE ONCOLOGÍA RADIOTERÁPICA DEL HU120	
		Emplazamiento HOSPITAL UNIVERSITARIO 12 DE OCTUBRE, MADRID.	
El Arquitecto		PASARELA PLANTA CUBIERTA	
Fdo. Pablo Notarí Oviedo			
Fecha SEPTIEMBRE 2022	Control 08/09/22	Escala INDICADAS (A3 INDICADAS)	Piano N°. 2.E.8
Clave Proyecto: XXX	Fichero: 2.E.8_PASARELA.dwg	DIN A1	